

The background is a dynamic, abstract composition of flowing, liquid-like shapes in various shades of green and yellow. The colors transition from a bright, almost white-yellow at the top to a deep, dark green at the bottom. The shapes are fluid and organic, resembling splashes or waves of liquid. The overall effect is one of movement and energy.

INOVA

Rendez-vous avec l'avenir.

A close-up photograph of a person's hair, likely brown or black, with a thick white hair dye or cream being applied to it. The hair is parted down the middle, and the dye is being spread across the strands. The background is dark, making the white dye stand out.

Quelles sont les principales

**transformations**

sur le marché de la  
coloration ?



En 15 ans, l'intérêt pour

les colorations sans ammoniacque

n'a cessé d'

# augmenter

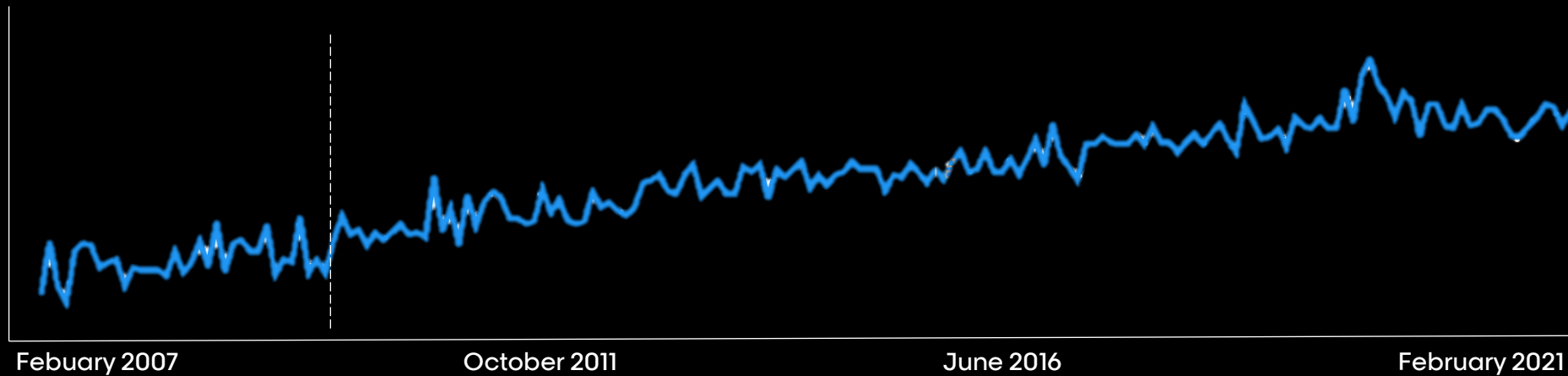

# Tout ce que vous devez savoir.

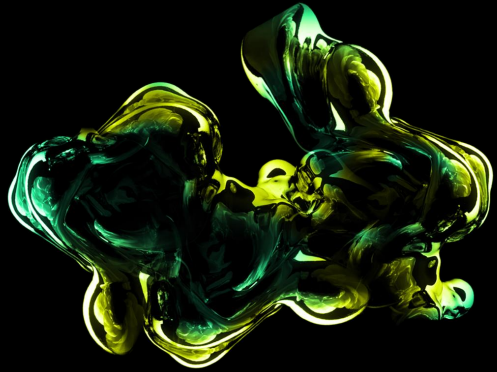

**iNOA**  
Produit  
amélioré.



**iNOA [iD]**  
Diagnostic avec  
la hair tech.

**Une nouvelle formule, désormais  
personnalisée grâce à la technologie.**

Pour encore plus de durabilité & pour intégrer la beauty tech



+



**iNOA**  
Produit amélioré.

**iNOA [iD]**  
Diagnostic avec la hair  
tech.

Nou  
u  
a

# iNOA



## Ce qui a rendu iNOA unique pendant des années.

Résultat



Couverture à 100% des cheveux gris\*.

Confort



Confort optimal pour le cuir chevelu.

Brillanc  
e

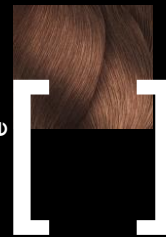

Brillance.

Nou  
u  
a

# iNOA



## Ce qui rend le nouvel iNOA encore meilleur maintenant.

Utilisati  
on



**+48 % de brillance en plus\*.**

Formule



**Végane\*\*.**

Qualité



**Nouvelle formule pour une application plus facile\*\*\*.**

\*Test instrumental vs avant coloration. \*\* Formule végétale : pas d'ingrédients ou de sous-produits d'origine animale. \*\*\*vs ancienne formule iNOA.



# Nuancier professionnel de 91 nuances.

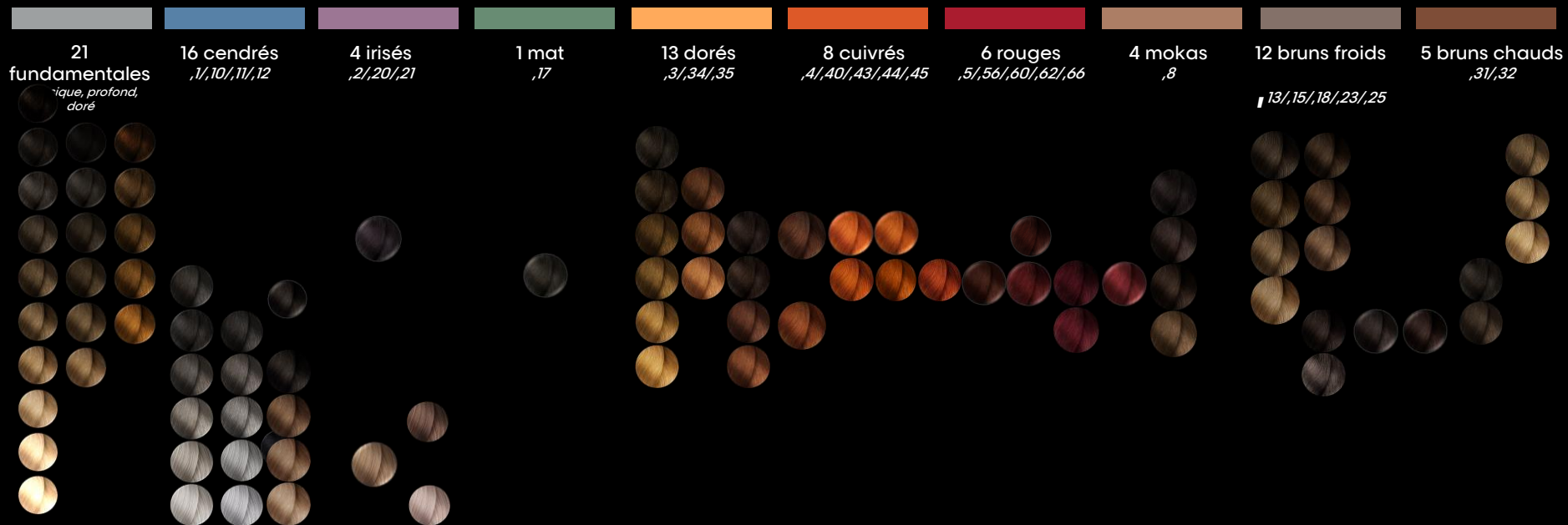

● + CLEAR





# Préoccupations des femmes & comment INOA y répond

## Aperçus

« Je veux une coloration qui soit adaptée au cuir chevelu. »

« Mes cheveux sont souvent rêches et ternes après une coloration. »

« Je crains que les résultats ne s'estompent rapidement »

« Je veux que mes cheveux brillent »

« Je veux vivre une expérience agréable au salon. »

« Je veux une couverture complète de mes cheveux gris »

## Réponse d'iNOA

Confort optimal pour le cuir chevelu

Des cheveux d'apparence saine

Couleurs longue durée

+48 % de brillance en plus\*.

Sans ammoniaque

100 % de couverture des cheveux blancs\*\*\*



# Nouveau packaging durable.



Famille de couleurs  
pantone  
& visibilité des teintes

5



Boîte en carton  
Matériel FSC



Forest  
Stewardship  
Council®

Instructions sans papier  
-79 tonnes de papier

Recyclé  
bouchon en  
plastique



Tube en aluminium  
recyclé à 95 %.

# Découvrez la nouvelle technologie.



iNOA [iD]

Diagnostic avec la hair  
tech.

# Une nouvelle expérience avec la hair tech pour permettre à la cliente de découvrir son nouveau elle

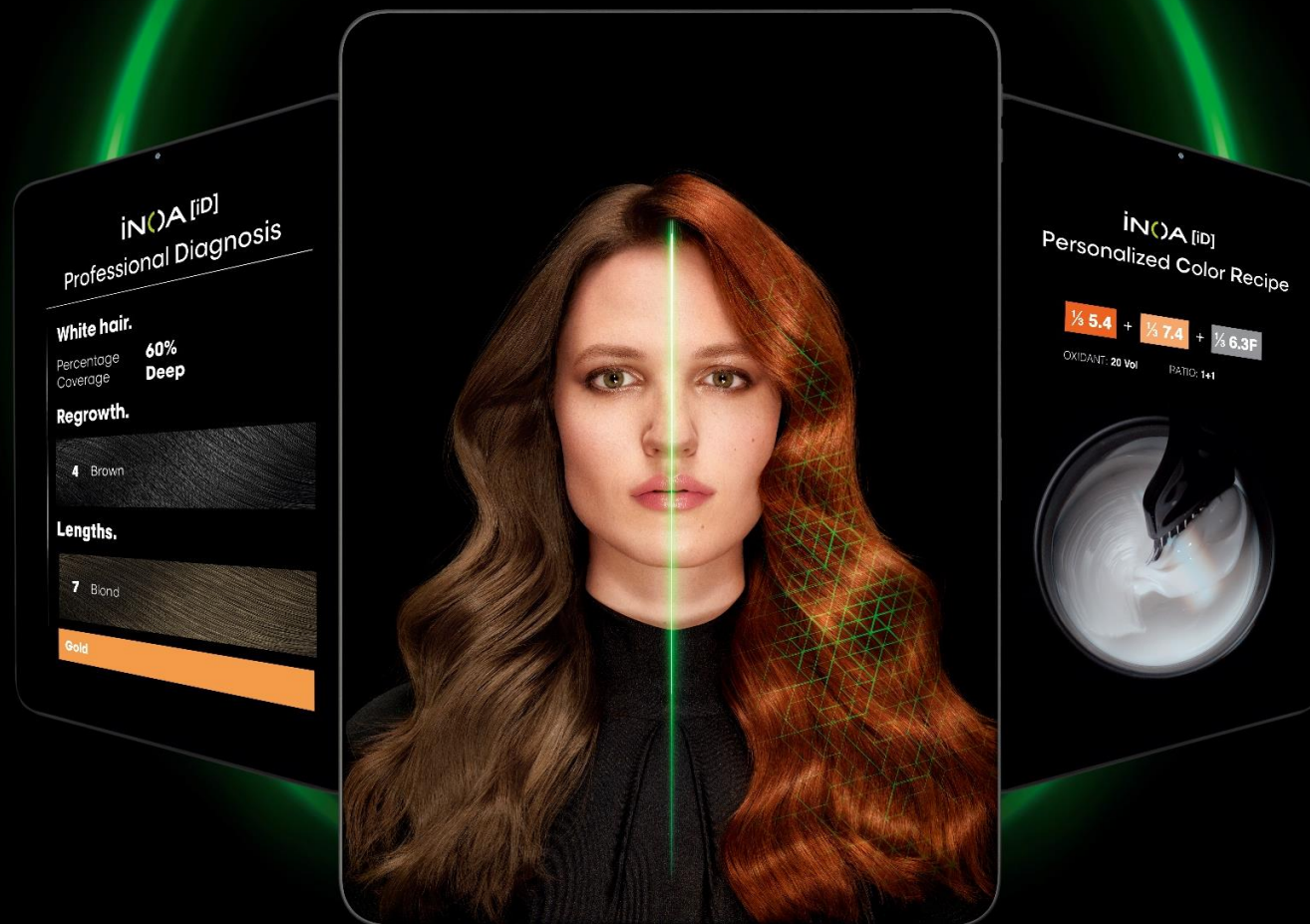



# Expérience iNOA [iD].

L'expérience de coloration la plus professionnelle et la plus luxueuse, avec le pouvoir de l'huile, personnalisée par la technologie.



[Diagnostic]  
avec SMH Pro

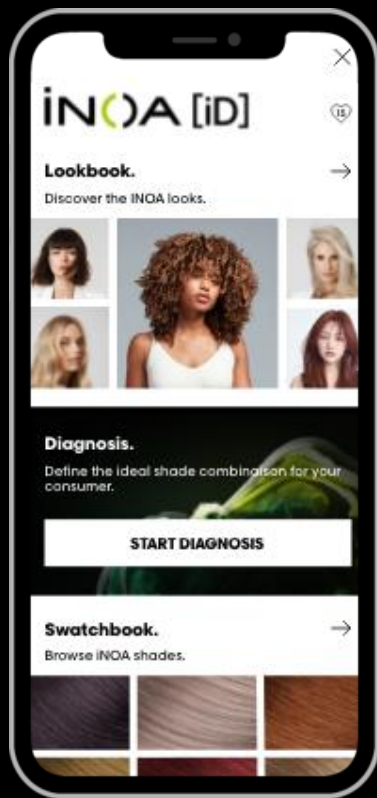

[Inspiration]  
Look book & Nuancier

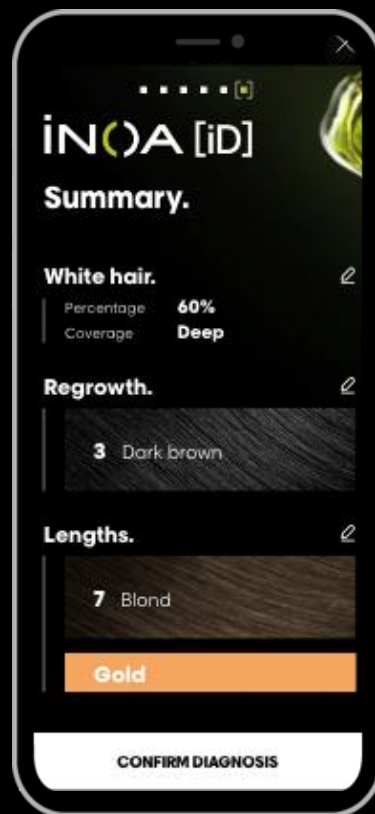

[Diagnostic]  
5 questions  
pour une évaluation  
globale  
des cheveux.



[iNOA essai virtuel]  
Looks &  
Essai virtuel des  
nuances



[Formule]  
Recommandation  
personnalisée





The background is a dynamic, abstract composition of flowing, translucent liquid in shades of vibrant green and yellow. The liquid forms intricate, swirling patterns and droplets, creating a sense of movement and depth. The lighting highlights the glossy, reflective surfaces of the liquid, giving it a three-dimensional appearance. The overall effect is futuristic and organic.

INOVA

Rendez-vous avec l'avenir.